Santiago. Hoi mui nublado y con amenazas de lluvia, por momentos. El termómetro está bajo.

Banco popular Hipotecario.—A las dos de la tarde del domingo se reunieron en la Bolsa Comercial, los accionistas de esta sociedad que se forma actualmente. En dicha reunion acordaron nombrar una comision con el objeto de que redacte los estatutos por que deberá rejirse y redactados ellos, reducirlos a escritura pública. Esta comision queda compuesta de los señores: Adolfo Ibañez, Luis Barros Borgoño, Ramon Murillo, Ignacio Santa María y Alejandro Maturana.

Las personas que asistieron a esta reuion representaban la suma de dos mil acciones de cien pesos cada una.

Aún no se ha nombrado el directorio, ni el jerente, pero, segun lo han indicado algunos de los accionistas, parece que será don Alejandro Maturana que ha sido el iniciador de la idea y el que ha dado todos los pasos necesarios a fin de colocar las acciones y ver realizado el banco.

Grados universitarios.—Los siguientes conferirá esta noche el Rector de la Universidad. Licenciados en medicina señores: Gonzalo Barrios García y Santiago Ledesma Infante.

Médicos cirujanos: prestaron el juramento de estilo para ejercer la profesion de médico cirujanos, don Manuel Avilez Inostrosa y don Alejandro Rojas Celedon.

Asesinato.—A las dos y minutos de la mañana de hoi fué encontrado el cadáver de Ismael Gutierrez en la calle Galvez, entre las de Copiapó y Coquimbo. El cadáver tenia dos profundas heridas hechas con daga o puñal, una en el corazon y la otra en el costado derecho.

El occiso fué reconocido hoi a las 3 P. M. en la Morgue por su mismo padre. Gutierrez era honrado artesano, de oficio zapatero.

Gran desórden.—*Balazos y sablazos.* Anoche a las 9 y media se hallaban en el Restaurant Colon situado en la calle de las Ramadas núm. 41 esquina con la del 21 de Mayo de propiedad de don Pedro Marinoni, varios españoles comerciantes de los alrededores, algunos italianos y chilenos.

Los españoles ocupaban en el hotel un salon aparte donde conversaban alegremente, hallábase en ese grupo y acompañado de su familia, don José Rodrigo Caballero. De improviso llega un individuo y toma una copa de licor de la mesa de los españoles, y se la bebe. Esto desagradó a todos pero mas al señor Rodrigo quien echó a empellones hasta la calle al intruso. Fuera del establecimiento el señor Rodrigo se equivocó y por pegarle al que venia siguiendo dió de mojicones a otro jóven; éste viéndose agredido de tal modo, pidió auxilio a la policía quien pretendió tomarlo preso; pero se hizo retirar del interior del hotel al policial esponiéndole los que se hallaban allí, que no podia penetrar a casa alguna sin permiso del dueño de casa.

De aquí se formó una terrible gresca en la que tomaron parte varios soldados de la policía y algunos oficiales saliendo dos soldados y el alferez Ugalde herido de bala disparadas por los que componian el grupo de españoles.

De estos últimos han salido heridos de mas o menos gravedad por los sables de los policiales, los señores: Salustio Orsini, Nicolas Gallo, Celedonio Mantilla, Enrique Gonzalez, Agustin Sornoza, Martin Lopez, Miguel Jervasi y Eleuterio Moreno, presos todos en el hospital de San Juan de Dios curándose de sus heridas.

Han sido heridos algunos caballeros que comian pacíficamente en dicho hotel y que en nada se habian mezclado, pues la tropa de policía llegó hachando a diestra y siniestra. Hubo necesidad de que los parroquianos del establecimiento se refujiasen en los techos y casas vecinas, para librarse de ser partidos por los sables.

El desórden terminó como a las once de la noche. El alferez Ugalde recibió tres balazos, uno en el brazo, otro en la pierna izquierda y otro en la cabeza, todos de mui poca consideracion.

BOLSA COMERCIAL DE SANTIAGO.

28-B—HUÉRFANOS—28-B.

Movimiento de efectos públicos y de productos naturales.

Santiago, 6 de junio de 1887.

Negocios propuestos por el martillero y aceptados por el público en la bolsa.

$ 500 Caja de C Hipot. del 6% al 97½%.

(Pasa a la cuarta pájina)

MARITIMA

ENTRADAS.

Junio

5—Vap chil Paquete de Los Vilos, de 209 t, de Coquimbo en 2 dias, Bastias y Sanhueza, surtido.

Vap chil Limarí, de 494 t, de Lota en 2 dias, Ca S A de V, surtido.

Vap alem Uarda, de 1019 t, de Hamburgo en 44 dias Vorwerk y Ca, surtido.

6—Vap chil Mapocho, de 1553 t, de Arica en 5 dias, Ca S A de V, surtido.

Vap chil Rio Claro, de 210 t, de Constitucion en 2 Ca S A de V, surtido.

Vap chil Longaví, 2556 t, de Constitucion en 2 dias, Ca S A de V, surtido.

Vap chil Ester, de 171 t, de Constitucion en 2 dias, surtido.

SALIDAS.

4—Bca chil Augusta, de 845 t, para Laraquete, surtido.

Pasajeros por el vapor Longaví.

De Constitucion: B Arellano, A Martinez, Juan Sepúlveda, señor Orrego Lu[illegible]co, señora y sirvienta, señora Donn, señora Moo[illegible] y sirviente, Alfredo Thomas.

Y 33 de cubierta.

Pasajeros por el vapor Mapocho.

De Arica: M R Arístegui, A 2.° Fierro Carresa.

De Pisagua: Pedro Silva.

De Iquique: cura C Ortúzar, A C arrasco Albano, Juan Pelerano, R Sotomayor, D Deguglielmi, F Bustillos, N Nuñez.

De Antofagasta: M J Arce, J Martinez, M Martinez, señor Beranger, A Rogat, F Capelan.

De Caldera: L R Sierralta, A E Guerra, E Mandiola y señora, intendente de Atacama.

De Coquimbo: P Urrutia, H Castugnau, A Joseph, señorita E Olivares, W L Levett, señora y sirvienta, M Aresmendi, V E Yentzen, I M. [illegible] M de Rios e hija, A R Tagle, G Baquedano, señorita Dolhatz, B Acuña, señora, cuñada, dos niños y sirvienta.

Y 35 de cubierta.

Pasajeros por el vapor Uarda.

Primera clase:

De Buenos Aires: Jorje Durao, Ernesto O' Ryan.

Segunda clase:

De Hamburgo: Dani Salmder.

De Buenos Aires: Antonio Queirolo, señorita Colomber Queirolo, Catalina Balliane.

EN TRÁNSITO.

De Hamburgo para el Callao: Max. Moreño.

De Hamburgo para Arica: Welly Pir[illegible]nau.

AVISOS NUEVOS.

Notificacion
DE ACREEDORES

Pongo en conocimiento de los acreedores de la quiebra de don Juan B. García que en el cuaderno de verificacion de crédito se presentó una solicitud por el Banco Nacional de Chile, pidiendo se declare que el término probatorio está suspendido desde que el fallido presentó una solicitud para que el síndico le entregara cien pesos a fin de atender a los gastos de una impugnacion, hasta el diezicho de julio último, dia en que quedó ejecutoriada la resolucion que desechó la mencionada peticion. Por resolucion de diez y ocho de mayo último el juzgado ha ordenado se haga en todo como lo solicita el Banco, en la solicitud arriba mencionada.

En cumplimiento de lo ordenado se publica el presente.

Valparaiso, junio 4 de 1887.

731 2 p CIPRIANO LÉMUS, secretario.

Pernos
Y CLAVOS RIELEROS.

Los Ferrocarriles del Estado piden propuestas cerradas para comprar los artículos siguientes:

10 toneladas métricas de pernos rieleros de diez milímetros de diámetro.

100 id. id. de veintidos milímetros de diámetro.

40 id. de clavos rieleros.

Las propuestas se abrirán en el Consejo Directivo el miércoles 15 a la 1 P. M.—El Consejo se reserva el derecho de rechazar todas las propuestas o de fraccionarlas como estime conveniente.

737 EL SECRETARIO.

Odeon.
MARTES 7.

1.ª Tanda, a las 8. Una Boda improvisada.

2.ª id a las 9. ¡Al Baile!

3.ª id a las 10. Don Abdon y don Senen.

Mantequilla fresca
DE LLAILLAI, SAN ISIDRO Y LA CRUZ

en panes de una libra, recibe diariamente.

Tambien en vejigas tiene constantemente en venta por mayor y menor a precios módicos.

Almacen Ingles, San Juan de Dios, 163; Calle Blanco, 20.

R. SWAN.

Línea del Golfo
VAPOR PARA EUROPA.

El vapor

Gulf of St. Vincent

saldrá para Liverpool a fines de la presente semana.

Tiene este vapor toda comodidad para pasajeros. Pasaje de primera, £ 45.

724 COCKBAIN, ROXBURGH Y CA. ajentes.

Primer buque
PARA IQUIQUE.

Siendo bueno el tiempo saldrá el 15 del presente la fragata nacional

LOTA

Primer buque
PARA ANTOFAGASTA

Saldrá el 15 del presente la barca nacional.

LEONOR.

Por fletes y mas pormenores véanse con G. R. GEPP, calle Cochrane, 68.

735

Carpinteros

Necesito seis carpinteros en Viña del Mar, calle Valparaiso 102.

731

10.ª ACOMPAÑIA DE BOMBEROS
SALVADORA Y GUARDIA DE PROPIEDAD

De órden del director, cito a los voluntarios a reunion para el miércoles 8 del corriente a las 8 P. M.

El secretario.

Bazar
Hispano-Americano,

TIVOLÁ, 107.

Ternos de casimir, buen corte y elegantes: desde $ 8.50 hasta $ 20; y se hace sobre medida, desde $ 20 hasta 35, siendo las telas de pura lana y gustos de novedad.

738 J. HERRERA T.

Queen's Jubilee.
NOTICE TO BRITISH
Residents in Chile.

The Theatrical performance in celebration of the Queen's Jubilee will take place in the Teatro de la Victoria, Valparaiso, on Monday the 20th Inst.

As the number of Boxes is limited, it has been decided to dispose of them by ballot, on written application, addressed to W. Shiell Esq. Casilla núm. 371, on or before Saturday 11th Inst.

The balloting will tabe place on Monday the 13th Inst, after which date the other seats in the Theatre will be disposed of.

Applications from non-subscribers to the Jubilee fund will only be taken into account after those of subscribers have been filled.

Subscription list is still open at Mr. Lazonby's office. Calle Cochrane, núm. 19 F.

Price of each Box $ 25. With 4 entradas.

Valparaiso, 4th June 1887.

734 THE COMMITTEE.

Bodegas de la Merced

381, VICTORIA, y 47 INDEPENDENCIA,

ofrecen los siguientes artículos puestos a domicilio:

PAPAS dómas y coloradas.

CARBON de espino y blanco.

LEÑA id id en sacos.

HARINA FLOR 1.ª en sacos de ¼, ½ y 1 quintal.

GRASA en pancitas de 18 a 20 libras.

Frejoles de todas clases, Maiz, Trigo, Garbanzos, Lentejas, Frangollo, Cáñamo, Alpiste, Sal fina y gruesa, Comino, Arvejas, y toda clase de frutos del país, en sacos de 6, 12 y 25 libras.

381, VICTORIA, y 47 INDEPENDENCIA.

Ordenes por correo, casilla 946.

CARLOS LALANNE.

Valparaiso
HIGH SCHOOL FOR GIRLS.

DIRECTORS:

PRESIDENT.

Rev. H. E. Wetherall.

SECRETARY & TREASURER.

S. H. Henn, Esqr. (S.S. Duncan Fox & Co.)

Dr. G. F. Cooper.—K. Mathieson, Esqr.

A. E. Price, Esqr.

Head Mistress:

Miss Worsley.

The *Winter Term* will begin on June 15th. Personal applications for admission to be made to the Head Mistress, at the School, 115 Paseo Dimalow, or at her residence, 39 Calle Monte Alegre.

Letters for information concerning the Classes to be addressed to the Head Mistress, Correo casilla 206, from whom prospectuses can be obtained.

A Preparatory Class for girls not over eight years of age, is held in the afternoon from 2.30 till 4 o'clock.

Those interested in seeing the work of the School may visit it on the *First Tuesday* in every month, between the hours of 11 and 1. Should this fall on a feast day then the second Tuesday in the month will be substituted.

FEES:

Preparatory Class..........	£ 6	per annum.
For girls under 12 years...	£ 20	do.
» over 12 »......	£ 25	do.

When three girls from one family attend, a reduction of ten per cent is made on the account; when more than three attend the reduction is fifteen per cent.

In connection with the School there is a Boarding House, information regarding which may be obtained from the Lady Superintendent, Mrs. Peters, 2 Calle de los Galos, Cerro Alegre Letters to be addressed to the Lady Superintendent, Correo casilla 206.

Arrangements may be made for girls, who are not boarders, to dine at the Boarding House in the middle of the day.

The Directors beg to inform the parents and guardians of girls that they are now about closing negotiations for the erection of a New School and Boarding House on the Cerro Alegre, in an excellent situation, and where ample recreation ground will also be provided.

Valparaiso, 1st of June 1887.

House to let

on Cerro Alegre, suitable for a small family.

Furniture could be taken over complete, by treaty or at a valuation.

Apply, 98, calle Blanco.

732

La Librería del Mercurio

se trasladará en breve al primer almacen en construccion, al lado de la antigua tienda Pra.

Oportunamente se avisará el dia de su traslacion.

Entretanto sigue su venta en su mismo local, a precios de realizacion.

731

Oro y plata

y monedas de todas clases, compra

728 1 m G. ROSENBERG.

Se traspasa

el todo o se da en arriendo una parte del almacen, calle Arturo Prat, núm. 110.

730

Puertas de fierro

para bóveda, se compra, calle Arturo Prat, núm. 106.

732

Importante.

Se vende un instrumental completo para banda, en magnífico estado y por la mitad de su valor. Ocurran a la calle de Chacabuco, núm. 78.

734

Se arrienda

un almacen con o sin bodega, cerca de la recova del Puerto.

Pormenores: calle Blanco, 20.

731

Empresa
DE AGUA POTABLE DE VALPARAISO

No habiéndose aceptado por el Directorio ninguna de las propuestas presentadas, se piden nuevas propuestas para la construccion de los edificios de la nueva Estacion de Bombas del Salto.

Las propuestas deberán presentarse ántes de las 3½ P. M. del mártes 7 de junio para ser abiertas por el Directorio en la sesion de ese dia ante los interesados que concurran. Los planos y especificaciones se encuentran en la oficina de la Empresa, Serrano núm. 26 y 28.

730 EL JERENTE.

¡Gran incendio
EN LA CALLE COCHRANE!

¡YA RESUCITO LA FINADA CUEVA DE LOBO! (alias Wolfsschlucht)

¡Y cosa sorprendente, casi milagrosa! con su entrada por dos calles:

Calle Cochrane, núm. 160—Blanco, núm. 125.

Salon de Billares y de Cerveza, Lunch con Cerveza, como ántes,

VEINTE CENTAVOS.

LUNCH CALIENTE todos los dias, de 1 a 4 de la tarde.

HOI, asado de ternera con ensalada de papas y de apio.

732 FEDERICO BOHM.

Junta Central
DE LAS MINAS

Descubridoras de Caracoles.

Se convoca a los socios por barras en estas minas a junta jeneral ordinaria para el lúnes 13 de junio próximo a las cuatro de la tarde en su oficina, calle Serrano, número 41.

Valparaiso, mayo 28 de 1887.

737 LOS SECRETARIOS INTERINOS.

Vacas y Novillos

en buen estado de gordura, en encuentran en venta en la hacienda

Casas de Panquehue,

Estacion de San Roque.

Ocurran: Cochrane, 36.

716 h a

Sombreros de petate

acaban de recibir y ofrecen en venta

G. A. HÖRMANN Y CA., calle Cochrane, 66.

722 1 m

Vainilla

acaban de recibir y ofrecen en venta

G. A. HÖRMANN Y CA., calle Cochrane, 66.

722 1 m

Sociedad
Cooperativa de Consumos
«LA VALPARAISO.»

El Directorio de esta Sociedad, en sesion de hoi, ha nombrado jerente al señor Arturo Leon S. y se le ha autorizado para cobrar las cuotas de los señores accionistas para principiar las operaciones a que ha sido destinada.

Para conocimiento de los señores accionistas se hace la presente publicacion.

Valparaiso, mayo 27 de 1887.

FEDERICO NAVARRO, Vice-presidente.

736

Al Comercio.

Avisamos que nos hemos instalado definitivamente en la *calle Blanco, 264, y Avenida Errázuriz, 133,* almacen del señor J. Parker Read. (Esposicion Norte-Americana.)

BAHR Y Ca.

730

Compañía Minera
DE MAIPO.

Se admiten propuestas para la enajenacion de las minas, establecimiento y todas las existencias pertenecientes a la Compañía. Las propuestas deberán entregarse al Secretario de la Compañía, calle de Serrano, núm. 65, antes del 10 de junio entrante.

Valparaiso, mayo 6 de 1887.

LA COMISION LIQUIDADORA.

732

Victor Bobillier,
ABOGADO.

Provisionalmente; calle Cochrane, 100. De 11 A. M. a 5 P. M.

717 h a

Se arriendan

las bodegas núms. 7, 9, 11 y 13, Plaza Echáurren, y calle del Clave.

Por mas pormenores, ocurran al que suscribe, calle Arturo Prat, núm. 57.

Valparaiso, mayo 16 de 1887.

712 h a ALFREDO LYON.

Molino Americano.
RIESCO Hnos.—Santiago.

Harina flor, superfina, marca Azul, venden sus únicos ajentes

HAMBROOK Y MERLET.

647 3 m

Molino Victoria.
TALCA.

Harina Flor «Victoria».

Alcoholes finos de 40° en pipas y cajones,

vende en toda época del año, su dueño

RUPERTO ECHEVERRIA.

676 6 m Prat, 8, o Independencia, 6.

Se venden
Y SE ARRIENDAN

sitios en diversos puntos de la poblacion, con casas o sin ellas y a precios ventajosos y condiciones cómodas para el pago.

Para tratar: calle de Blanco, núm. 166.

590-6-m

Cimento Portland

de primera calidad, una pequeña partida, a bordo en la bahía

ofrecen

COCKBAIN, ROXBURGH Y CA.

589 h a

Maderas

Vendemos un cargamento de madera del país, puesto en cualquier puerto de la costa.

BAHR Y Ca.

705 h a

AVISOS ECONOMICOS

SE VENDEN TROZOS DE NOGAL PARA TORnear o para cualquier otro uso, en la calle de Maipú, 231. 732

SE ARRIENDAN CUATRO CASAS EN LA CALLE de Jaime, mui cerca de la calle Independencia, son de altos y bajos, con toda comodidad y recien construidas. Darán razon, Hospital, 80. 732

SE ARRIENDA LA CASA EN BAJOS, VICTOria, 423, conteniendo cinco dormitorios, salon, corredor, cuarto de baño, despensa, tres piezas para servidumbre, cocina y un buen subterráneo, cañerías de gas, agua y desagüe, lámparas en toda la casa. 737

ROPA HECHA POR MAYOR Y A PRECIOS SIN competencia, tiene el Bazar Hispano-Americano, Tivolá, 107 y 109.

CALZADO PARA HOMBRES DESDE DOS PEsos hasta seis pesos, bien trabajado y bueno, en el Bazar Hispano-Americano, Tivolá, 107 y 109.

CALZADO PARA SEÑORAS DESDE UN PESO cincuenta centavos hasta cinco pesos par, forma elegante y buenos materiales, en el Bazar Hispano-Americano, Tivolá, 107 y 109.

TIENDA. SURTIDO JENERAL DE ARTICULOS de tienda con gran economía para las familias, Tivolá, 107 y 109.

COLCHONES DE TODAS CLASES Y TAMAÑOS con gran rebaja de precios de los que se venden en las colchonerías, por ser uno de nuestros artículos de por mayor, Bazar Hispano-Americano, Tivolá 107 y 109.

MUEBLES DE BUEN GUSTO Y ELEGANTES por la mitad de su precio vende el Bazar Hispano-Americano y los hace por encargo al gusto del consumidor.

ALHAJAS Y TODA CLASE DE PRENDAS PERdidas se venden bien barato en la Antigua Ajencia de D. Juan, Maipú, 266, junto al Bazar Hispano-Americano, Tivolá, 107 y Maipú, 268. 738

SE ARRIENDAN DOS CASAS, CALLEJON DE las Monjas, número 4, una grande con dos parrones y varios árboles frutales, y otra chica con agua y desagüe. Para tratar, mismas casas ambas. 733

COSTURERAS SE NECESITAN EN EL TALLER calle de Maipú, número 18, que sepan hacer bien paltoes de casimir, para hombres. 730

COCINERA COMPETENTE SE NECESITA, CAlle Abtao, número 27, cerro Concepcion. Se paga buen sueldo. 731

SE ARRIENDA UNA CASA PARA UNA REGUlar familia con vista a dos jardines. Para tratar, Delicias, número 309. 731

SE ARRIENDA UNA CASA CON SEIS PIEZAS, cocina, un buen patio, por diez y seis pesos mensuales; otra con cinco piezas y gran patio, 12 pesos; una buena pieza con patio, 4 pesos. Subida por la calle Circo, cerro Bellavista. Darán razon, calle Oriente, número 93. 731

SE ARRIENDA UNA CASA EN LA CALLE DE San Francisco, número 129, con toda clase de comodidad. Para tratar, en la misma calle número 114. 733

VIÑA DEL MAR, CALLE VALPARAISO, NUMERO 70. Se arrienda una cómoda casa, cánon 40 pesos. 734

SE ARRIENDA EN QUILLOTA UNA COMODA casa-quinta a cuatro cuadras de la plaza, ubicada en la calle de Blanco, número 64. Se arrienda en la misma calle, bajo el número 62, otra casa mas chica, enteramente nueva y con huerto. Para tratar en la misma ciudad con don José Francisco Hevia. 737

A y F LEE, MERCERIA, 21 A, PLAZA SOTOmayor, frente al cuartel jeneral de los bomberos. Herramientas para varios oficios; clavos cortados por kilos y por barriles; útiles para constructores y para casas; surtido quincallería y mercería. Importacion directa. Ventas por mayor y menor. 701-3-m.

VINOS DE PANQUEHUE, SUBERCASEAUX Y de Ochagavia, 5, plaza Sotomayor.—*Viollier Frères.* 716-ha.

SOLO PAGADOS AL RECIBIRLOS SE ENTREgan para embarque los cajones para pasas, vinos, fideos, palos para escobas, etc. que se pidan en la Fábrica Central, calle Chacabuco 150. 189

ANTONIO JOAQUIN RAMOS, AJENTE Y COmisionista. Prat 115 43 1 año

PREGONES. POR ACUERDO DE LOS HEREDEros de don Juan y don Domingo Ordenes en el juicio de que conoce el abogado don Fernando A. de la Fuente, se acordó que se dieran los pregones de la lei para el remate de los lotes número uno y número dos que forman un solo terreno entre las calles del Colejio, número 155 a 159, y calle de las Cañas, número 20 a 26. Los antecedentes se encuentran en mi notaría.—Valparaiso, mayo 9 de 1887.—*José María Vega V.,* notario conservador de comercio. 735

BANCOS.

Banco de Santiago
ESTABLECIDO EN 1884.

Capital suscrito ... $ 10.000,000

Capital pagado 2.815,000

Jira letras sobre Lóndres y Paris.

Y en Chile sobre

Valparaiso
San Felipe
Quillota
Talca
Cauquenes
Chillan y
Concepcion

SANTELICES, jerente.

Banco Nacional
DE CHILE
OFICINA DE VALPARAISO

Intereses que rejirán en esta oficina desde esta fecha:

Sobre depósitos:

En cuenta corriente y a la vista..	2 %	anual
A plazo fijo de 2 a 6 meses.......	3 »	»
A plazo fijo de 6 meses...........	4 »	»

A 30 dias de aviso, despues de 2 meses que rijen por depósitos a 6 meses fijos, y pagaderos el 30 de junio y 31 de diciembre.

Sobre avances:

En cuenta corriente bajo contrato, 6% anual con mas la comision de costumbre.

Valparaiso, enero 8 de 1883.

GUILLERMO P. WICKS, Director-Jerente.

589-1-a

Banco Hipotecario.

Concede préstamos esclusivamente con garantía hipotecaria emitiendo letras del 6, 7 u 8 por ciento de interes anual, las cuales se encarga de vender a precios convencionales.

Intereses vijentes sobre depósitos:

A la vista..............	2%	anual.
A plazo de 3 a 6 meses......	4 »	«
A plazo fijo de 6 meses ...	5 »	»
A 30 dias de aviso despues de 2 meses..........	5 »	»

SECCION DE AHORROS.—5% anual y participacion de cinco por ciento sobre las utilidades del Banco, capitalizándose los intereses y participacion en 30 de junio y 31 de diciembre.

La utilidad obtenida por intereses y participacion, segun balance de diciembre 31 de 1886, es de 6.12 por ciento anual.

Valparaiso, febrero 14 de 1886.

F. H. RODRIGUEZ CERDA. Director-jerente

442-1-a.

Banco de la Union
SANTIAGO
HUERFANOS, 38 B. y 38 C.

Bodegas para depósitos y consignaciones

ALAMEDA DE MATUCANA.

INTERESES.

A la vista y en cuenta corriente...	3%
A plazo fijo de 3 meses...........	4 »
A seis meses y a 30 dias de aviso...	5 »

Las bodegas son espaciosas y ventiladas, y para su uso tienen un desvío de los ferrocarriles del Estado. Se recibe toda clase de mercaderías, y para vinos u otras especies delicadas, hai una bodega subterránea.

El Banco anticipa fondo sobre mercaderías depositadas en sus bodegas y se encarga de compras y ventas.

ROMAN A. DIAZ, jerente.

634 1 a

AVISOS REPETIDOS.

A venta:

Azogue
Fierro galvanizado
Cimento Portland
Alambre galvanizado, con puas
Clavos cortados
Fierro de todas clases
Aceite de linaza
Zinc en planchas
Hojas de lata.

ofrecen

LAZONBY & CAMPBELL,

Oficina: calle Cochrane, núm 19-F., Barraca Yungai, núm. 72, Chacabuco, número 91.

636-6 m.

A venta

HARINA FLOR marca SAN RAFAEL, Santiago.

HARINA FLOR marca J. FCO. PEREZ, Codigua.

COÑAC en cajones
VINOS Medoc
VINOS Borgoña
VINOS Champaña
} Varias marcas.

VINOS BURDEOS en barricas y medias barrica

AGUAS MINERALES varias marcas.

POUGUES, CONTREXEVILLE.

FOSFOROS DE CERA italianos.

VERMOUTH de Martini Rossi.

Em. Lhoste,

414-1-a 70, Calle de Cochrane

Aceite de linaza
DEL PAIS

la mejor clase, enteramente puro,

Cocido y Crudo.

A causa de la alza del cambio hemos bajado el precio de nuestro aceite

10 cts. GALON.

WILLIAMSON BALFOUR Y CA., Calle Blanco, núm. 134.

415 1 a

Fernandez e Infante.

JOAQUIN FERNANDEZ B. Y JAVIER INFANTE.

Escritorio: Huérfanos, 44 C.

Ajentes de seguro sobre la vida y contra incendios y riesgos marítimos.

Unicos ajentes de las haciendas de «Las Condes» y «Santa Rita.»

Se encargan de la compra y la venta de acciones, bonos, propiedades, etc., de la colocacion de dinero y de la conversion de deudas.

Anticipan fondos.

Venden constantemente vinos de acreditadas marcas, del país y estranjero, licores, aguas minerales, té, café y cigarros de la Habana de las fábricas principales.

Reciben órdenes sobre Lóndres, Paris, Madrid, Nueva York y Habana, y atienden con puntualidad las que se les den de provincias.

Referencias:—Señores Pedro Fernandez Concha y Domingo Fernandez Concha

550-1-a

COSECHA NUEVA
1887-88

TE
DE
ROGERS Y COMPAÑIA.

Segun cablegrama recibido el 31 de mayo nuestras primeras compras de

LA NUEVA COSECHA

están a bordo del

Vapor GLENOGLE,

nave ya mui conocida en la carrera entre La Gran China y Londres.

En algunos dias mas avisaremos cuándo tendremos el gusto de ofrecer muestras a nuestra clientela.

Rogers y Compañía.

LA ESTRELLA BLANCA.

972

NUEVO REMATE
De Propiedades Urbanas
Situadas en Valparaiso.

REDUCCION CONSIDERABLE DE PRECIOS.

EL VIÉRNES 17 de junio saldrán a remate las propiedades siguientes, pertenecientes a la sucesion de don Bernardino Bravo:

1.° La casa núms. 63 a 67 de la calle de San Juan de Dios, esquina de Bellavista, ocupada por los almacenes de Muzard Hermanos y por el Círculo Italiano, por el mínimum de $ 70,000, los dos tercios al contado. Esta casa produce $ 5,760 de arriendo anual.

2.° La casa núms. 8 a 14, calle de Bellavista, por el mínimum de $ 30,000, los dos tercios al contado. Produce $ 2,960 de arriendo anual.

3.° La Bodega núms. 4 y 6, calle de Bellavista, por el mínimum de $ 20,000. Produce $ 2,700 de arriendo anual.

El remate tendrá lugar el 17 de junio en el estudio del compromisario señor Jovino Novoa, Compañía, número 100.

Los planos, tasaciones y demas antecedentes pueden consultarse en Santiago, en el estudio del abogado don Ismael Valdes Vergara, Bandera, núm. 51, de 12 a 5 P. M. En Valparaiso proporcionará los datos el señor Anacleto Ibañez, calle de Cochrane, núm. 86, estudio de don Ludovico Gutierrez, de 1 a 5 P. M. 732

ESPOSICION NORTE AMERICANA.

El abajo suscrito, *Ajente* de las mas grandes fábricas y casas de esportacion en ESTADOS UNIDOS DE NORTE AMERICA, avisan que recibirán y enviarán órdenes para toda clase de mercaderías.

Hemos aumentado mucho nuestras relaciones y facilidades para pedidos de MAQUINAS DE MINAS, AGRICULTURA Y ELABORACION DE MADERAS, y todos los demas ramos de industria que puedan desarrollar los recursos de Chile.

Tenemos el surtido mas grande de MUESTRAS, CATALOGOS *y datos* que jamas se ha conocido en *Sud-América.*

Garantizamos conseguir para nuestros clientes *los mismos precios que conceden los fabricantes para la esportacion.* Invitamos a los compradores que necesiten artículos de ESTADOS UNIDOS DE NORTE AMERICA que nos hagan una visita ántes de dar sus órdenes. A los que no puedan venir enviaremos con gusto CATALOGOS *y datos* si por acaso así se nos pidiese.

Tambien llamamos la atencion hácia nuestra Revista mensual en castellano, *La Esposicion Norte Americana,* para la cual solicitamos suscritores. Se ofrecen facilidades para *Ajentes* en cada ciudad donde se habla el castellano. *Como muestra se le enviará un ejemplar libre de porte* al que nos pidiese, sea desde nuestra oficina en esta, o desde *Tribune Buildings,* ciudad de *Nueva York* U. S. A.

Casilla 330—Valparaiso—Calle Blanco 264.

J. Parker Read, Jerente.

717—1 m.

VINO ERRAZURIZ-PANQUEHUE.

Cabernet fino, 1882	$ 10 on
Vino corriente	" 7

Los mismos, en medias botellas 1 mas por cajon.

Clases inferiores, en pipas, a varios precios.

Solamente los vinos de PRIMERA CLASE, QUE SE EMBOTELLAN TODOS EN LAS BODEGAS DE LA HACIENDA, llevarán en la cápsula y en la etiqueta

La Marca Rejistrada

y ademas el corcho marcado: "Errázuriz Panquehue". Ningun comprador de vino en pipas podrá uisar de dicha marca en lo que embotelle.

DIRECCION. — Al Administrador de la Hacienda Errázuriz-Panquehue. Estacion San Roque.

Y en Valparaiso a La Sociedad Chilena de Fundiciones. Prat, 55.

Swinglehurst & Co
CASA INGLESA ESTABLECIDA EN 1858

FIERRO en barras, planchas y sunchos.
FIERRO galvanizado, acanalado y liso.
FIERRO negro acanalado—Tiza molida
ACERO para cinceles y para minas.
LADRILLOS a fuego y de escoria.
CLAVOS CORTADOS americanos
CIMENTO PORTLAND, Fawcus, Alsen, White Bros.
FIERRO en lingotes, núms. 1 y 3, de las primeras clases.
HOJAS DE LATA, PINTURAS Y ACEITE LINAZA.
ZINC en planchas.—Cañería para gas.
ALAMBRE galvanizado, con 4 púas.

Oficina y barraca: 65, Chacabuco, y Yungay, núm. 49.

SWINGLEHURST Y CO.

Frutas y Legumbres
EN CONSERVA

de la acreditada marca

Osvaldo Perez S.

Vende por cajones con 4 docenas de tarro de 2 libras, acondicionados para embarque.

OSVALDO PEREZ SANCHEZ, Santiago,

Ajente en Valparaiso:

GUSTAVO A. OERNINGER, Cochrane, 59.

471-1-a

B. Edwards y Ca.

venden:

HARINA San Pedro superfina, en sacos de 46 kilos y 23 kilos.

ID El Puente, en sacos de 46 kilos y 23 kilos.

ID San Pablo.

ID Rauquen, a bordo en Constitucion o cualquier puerto de la costa.

ID Candeal flor,

FREJOLES bayos

TRIGO candeal redondo.

ID largo.

CEBADA para forraje.

ID para cerveceros.

ID Chevallier.

MAIZ amarillo.

GRASA de hacienda.

CHARQUI.

NUECES.

SEMILLA DE CAÑAMO.

MANTEQUILLA fresca

VINO Panquehue.

ID Santa Rosa de Macul.

COÑAC Plisson.

Arturo Prat, núm. 43.

617-1-a

Rómulo Vega C.
CORREDOR

CALLE DE COCHRANE, NÚM. 60.

Se encarga de compra y venta de acciones, bonos, propiedades y productos nacionales y estranjeros 186 h-a

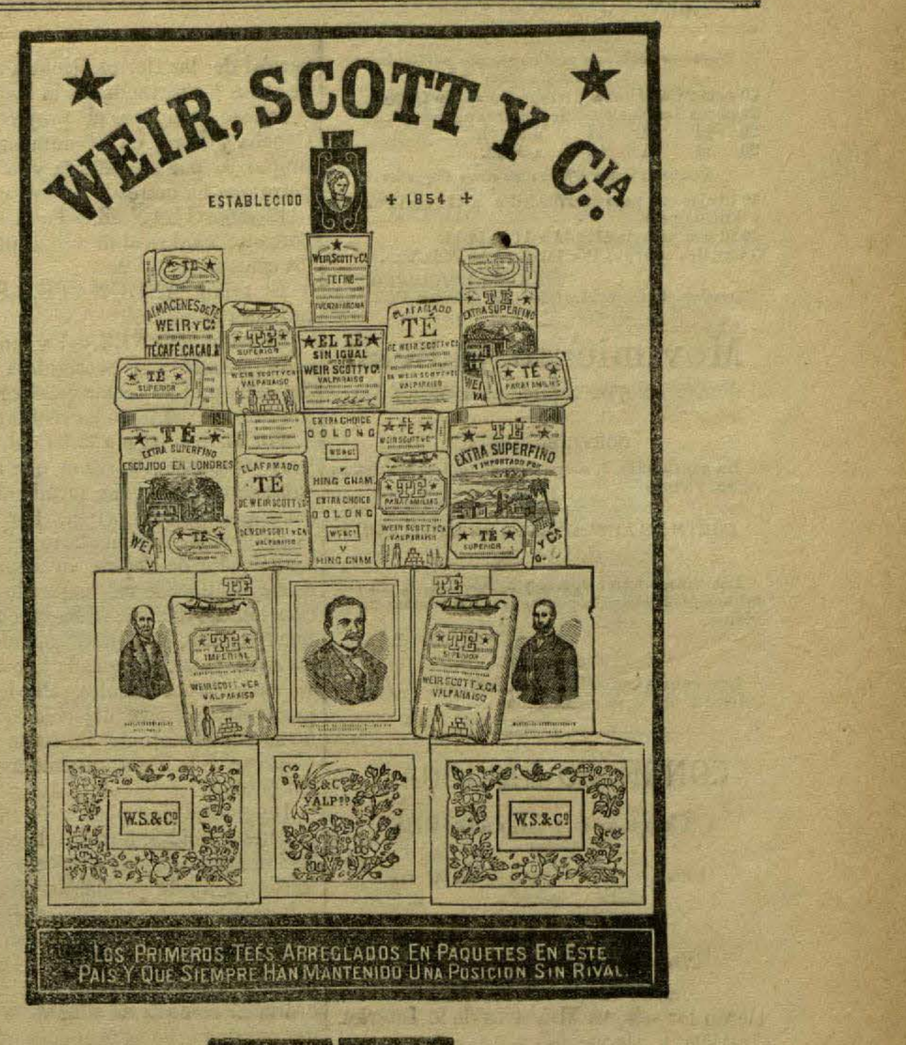

TE
DE
WEIR, SCOTT Y CA
RECONOCIDO COMO EL MEJOR.

Es el mas antiguo y conocido en Chile.

ES EL MEJOR VALOR A SU PRECIO.

Es inmejorable por su aroma y calidad.

Tiene mas consumo que todas las otras marcas.

UNA PRUEBA ES SUFICIENTE PARA CONOCER SU SUPERIORIDAD.

Solicitamos la comparacion.

WEIR, SCOTT Y Ca.,

VALPARAISO

MARCA COMERCIAL REJISTRADA

LA ESTRELLA COLORADA.

617 1 a

A la Ville de Paris
ESTABLECIDA EN 1850.

Especialidad en Artículos para Hombres.

Nuevos Surtidos de Invierno.

H. CHOPIS.

Se ha trasladado provisionalmente

ESMERALDA, 28.

Seguirá haciendo rebajas considerables hasta la nueva reinstalacion.

742

GUTSCHOW & PIZA,
SUCESORES, KŒGEL & MUNCHMEYER

Maderas del País.

Tienen constantemente en venta a bordo y en barraca toda clase de maderas del país: de Puerto Montt Chiloé y Valdivia entregan cargamentos en cualquier punto de la costa a precios módicos.

VENDEN ESPECIALMENTE:

Durmientes de ciprés, roble y roble pellin, etc., para ferrocarriles

COMPRAN Y VENDEN.

Toda clase de frutos del país, y se ocupan del ramo de comisiones, ajencias y consignaciones, anticipando fondos.

Son Ajentes jenerales para la venta del

VINO de BONIFACIO CORREA.—(LONTUÉ)

de los específicos de la gran fábrica química del doctor

MORITZ BLUMENTHAL, BERLIN

y de los célebres

FILTROS CHAMBERLAND, SISTEMA PASTEUR.

648 1 a

CARLOS SECKEL
Mueblería y Tapicería.

ALFOMBRADOS
MUEBLES EN BLANCO Y TAPIZADOS
ESPEJOS
CORTINAJES
OBJETOS DE LUJO

en una palabra, todos los artículos necesarios para el mueblaje de una casa y a precios sin competencia.

Se encarga de remitir a provincias las mercaderías compradas en su almacen, todo perfectamente encajonado. 683 6 m.

OFICINA CENTRAL
DE
Arquitectura e Injeniatura.

PRAT, 73—Valparaiso—PRAT, 73

R. de Nordenflycht---Enrique Terry.

Nos encargamos de todo lo concerniente a Arquitectura e Injeniatura, como levantamiento de planos de edificios, fundos rústicos, trazo de canales, nivelaciones, reconocimiento de minas, mensuras, tasaciones.

Construccion a contrata de edificios, puentes, ferrocarriles, etc.

Presupuestos, especificaciones, dibujos de detalles para contratistas, etc.

Análisis y Ensayes Minerales.

Compra y venta de metales por cuenta ajena.

Nordenflycht y Terry.

701 1 a

A SAN PEDRO.
MERCERIA FRANCESA

PARIS — **A. LIMOZIN Y Ca.** — SANTIAGO.

CALLE DE SAN JUAN DE DIOS, 42-B.

VALPARAISO,

Surtido jeneral para edificios

ESPECIALIDAD DE CHAPAS
HERRAMIENTAS PARA CARPINTEROS, HERREROS Y DEMAS OFICIOS
UTILES DE MENAJE
COCINAS ECONÓMICAS
COCINAS Y ESTUFAS DE GAS
INSTRUMENTOS PARA AGRIMENSOR
ESCOPETAS, CARTUCHOS Y DEMAS ARTÍCULOS PARA LA CAZA
SURTIDO JENERAL PARA CARRUAJES
LLAVES DE BRONCE, DE MADERA Y ARTÍCULOS PARA BODEGAS
PINTURA PREPARADA Y BROCHAS.

660 3m