El juez señor Varas, el intendente de la provincia y los dos comandantes de policía llegaron desde los primeros momentos al lugar del incendio. Destacamentos de los batallones 1.° y 2.° de línea y de la Guardia Municipal [illegible] oportunamente a resguardar el órden.—(*Ferrocarril.*)

LA ENTEROCLÍSIS

SISTEMA CURATIVO DEL CÓLERA POR EL DOCTOR CANTANI.

En la *Libertad Electoral* del 8 del mes en curso, he leido un artículo suscrito por un profesor de la Facultad de Medicina de Chile, en que se describe y pondera el sistema curativo del cólera del doctor Cantani, profesor de clínica de Nápoles.

Dicho sistema curativo se reduce simplemente a inyectar en el intestino por medio de un irrigador, un líquido mas o menos astrinjente o desinfectante, y cuya temperatura no baje de 39° centígrados; la cantidad del líquido debe ser próximamente de dos litros. Para que la operacion tenga mejor resultado se debe acostar al enfermo [illegible] que de esa manera el líquido [illegible] fadilidad [illegible] intestino delgado, bañándolo en toda su estension.

Por mi parte voi a manifestar al público que dicho tratamiento, no cabe duda, tiene que ser el mejor de todos; pues yo lo he practicado hace mas de un año en distintos casos de colerina, diarreas, cólicos, y sobre [illegible] dado en ningun [illegible].

El [illegible] notable de los resultados que he obtenido, ha sido en un caso de disenteria gangrenosa, en que todos los medicamentos conocidos habian sido ya empleados sin éxito, y en que la enferma, agotadas las fuerzas de su organismo, iba ya a sucumbir.

Como último recurso, hice uso de las antedichas inyecciones intestinales, con dos litros de una solucion de ácido tánico al uno por ciento y a la temperatura de 39 centígrados; dicha solucion llevaba además [illegible] gramos de glicerina y 3 gramos [illegible].

[illegible] de la primera inyeccion, se suspendieron casi por completo las deposiciones; disminuyó la fiebre, y la enferma entró en un período de calma y bienestar, habiendo dormido algunas horas.

Alentado con tan feliz éxito [illegible] siguiente dia practiqué una segunda [illegible]; al siguiente una tercera, y a los [illegible] dias la enferma estaba ya completamente restablecida.

Casos tan felices como éste podria citar muchos, en que dicha inyeccion, con lijeras variaciones en la cantidad del ácido tánico y demas medicamentos, me han dado escelentes resultados.

Ahora bien, nada mas lójico que, siendo el cólera una enfermedad que se localiza en los intestinos, donde el *bacilo coma* se multiplica de una manera tan prodijiosa, nada mas lójico, repito, que destruir dichos microbios, causa de la enfermedad, y correjir la irritacion intestinal, por medio de inyecciones mas o menos desinfectantes, en la cantidad, forma y temperatura que dejo espresado.

Sistema curativo tan sencillo e inocente, debe ponerse desde luego en práctica por nuestros médicos en el lugar amagado por la epidemia, y no dudo, que con exelentes resultados.

Sin tener yo conocimiento de los ensayos del doctor Cantani en Europa, habia por mi parte ensayado dichas inyecciones. Me felicito de que el sistema haya venido del estranjero, pues, así será tomado mui en cuenta aquí en Chile, lo cual talvez no habria sucedido si yo lo hubiera dado ántes a conocer.

En mi deseo de ser útil al público, doi publicidad a las presentes líneas.

DR. M. DE LA PEÑA.

Viña del Mar, enero 11 de 1887.

PROVINCIAS

TALCA.

EL CORDON SANITARIO.—Es un hecho que los señores arjentinos siguen violando el cordon sanitario.

A las noticias que publicó ayer nuestro colega *La Libertad* debemos agregar los siguientes que nos han sido suministrados por personas que nos merecen crédito:

En la madrugada de ayer, seis arjentinos lograron burlar la vijilancia de los guardas del cordon, que da frente a esta provincia; en la noche llegaban a nuestro pueblo y hubo varias personas que vieron a mas de uno pasearse por nuestras calles.

Se nos agrega que uno de los emigrados tuvo la desfachatez de entrar a una casa de comercio y comprar varias especies, entre otras un sombrero y un paletot, los que cambió por los que vestia.

Es, pues, de todo punto necesario y urjentísimo que nuestra primera autoridad solicite del Supremo Gobierno el pronto envío de fuerzas para aumentar la que actualmente resguarda la cordillera, de lo contrario no tardará mucho en verse nuestro pueblo infestado—lo que no deseamos por cierto—a causa de las muchas personas que furtivamente se nos están introduciendo por los boquetes.

De nuevo pedimos al señor intendente que tome serias medidas en este sentido.—(*Verdad* del 9 de enero.)

FALSA ALARMA.—*El Heraldo* de ayer dió cuenta de que por el norte de la Alameda existia un individuo recien venido de un lugar infestado.

Esa noticia puso en alarma a una gran parte de la jente aprensiva y aun a la misma policía, que tan pronto como tuvo conocimiento del denuncio, despues de hacer fumigar al sarjento Orcaistegui, se le dió la órden de dirijirse al lugar del denuncio.

La casa está situada en la calle 5 Norte, entre la 4 y 5 Oriente, y una vez llegado a ella el sarjento, entró a la humilde habitacion en que se hallaba Juan de Dios Reyes, tendido en un lecho, y sufriendo vómitos y diárrea acompañados de lijeras contorsiones.

En otra cama habia una muchacha enferma de fiebre.

Reyes manifestó al ajente de policía que el 1.° del actual habia llegado de Santiago, en donde se ocupaba de la venta de legumbres y verduras.

Anteayer cayó enfermo despues de haber se comido una empanada y beber agua y cerveza. Hizo presente que le asistia el doctor Contardo.

Orcaistegui, en posesion de esos datos, corrió a dar parte al cuartel de policía.

El comandante ordenó que en el acto se pusieran guardias en la casa mientras se obtenia la confirmacion de la enfermedad de boca del espresado doctor.

Efectivamente, se acudió en busca del facultativo y despues de volver a examinar al enfermo declaró que se trataba solamente de una fuerte colerina, y que por fortuna habia desaparecido la gravedad, pudiendo Reyes levantarse talvez ese mismo dia.

Este fué el orijen de la noticia que produjo la alarma entre los vecinos de aquellas inmediaciones.—(*Libertad* del 9 de enero.)

YUMBEL.

LAS COSECHAS.—Se encuentran ya bastante adelantadas en la parte de cerro, mui principalmente las de las subdelegaciones de Yumbel y Tomeco, debiendo darse principio en muchas partes a la trilla.

En la montaña misma, en donde las cosechas se hacen siempre mas tarde, se ha dado ya principio a la siega.

Los fuertes calores y viento sur que hemos sufrido desde principios del mes pasado precipitaron la madurez de los trigales.

SE NOTA GRAN ESCASEZ DE BRAZOS para la cosecha a causa de la emigracion de trabajadores que hai para las provincias del sur, emigracion que ha principiado desde fines del mes pasado, mas temprano que en otros años. Actualmente hai cuatro o seis personas comisionadas por hacendados del sur para contratar trabajadores, lo que hace presumir que la escasez de brazos cada dia será mayor en nuestro departamento.—(*Deber* del 9 de enero.)

LINARES.

DON MANUEL ZURITA.—El juéves, como a las 5 de la mañana, falleció este antiguo vecino de Linares, despues de una corta y violenta enfermedad, que la ciencia fué impotente para [illegible].

El señor Zurita era uno de los vecinos de Linares notables por la independencia de su carácter, cosa por desgracia que va haciéndose cada dia mas rara en pueblos como Linares. Ocupó puestos importantes en la administracion local y [illegible] era primer alcalde de la Municipalidad.

Relacionado [illegible] una de las mas antiguas y honorables familias del pueblo, el señor Zurita trae a [illegible] un dolor y un luto inesperado.

Reciban sus numerosos deudos los sentimientos de nuestra sincera participacion en el dolor que los aflije.—(*El Condor* del 9 de enero.)

MARITIMA

ENTRADAS.

Enero

11—Bca brit Ryevale, de 844 t, de Newcastle en 97 dias, Gibbs y Ca, carbon.

Golt alem Paloma, de 244 t, de Tahití en 40 dias, G A Hörmann y Ca.

Golt chil Elisa, de 132 t, de Antofagasta en 24 dias, Döll y Ca, surtido.

Vap chil Corral, de 334 t, de Valdivia en 3 dias, G von Bischoffshausen, surtido.

SALIDAS.

Vap chil Longaví, de 255 t, para Constitucion, Ca S A de V, surtido.

AVISOS NUEVOS.

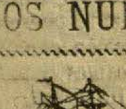

El vapor "Patagonia."

Se postergó la salida de este vapor para Europa hasta el

márte 18 de enero

a la hora de costumbre.

Valparaiso, enero 11 de 1887.

J. PRAIN.

Remate de buque.

El lúnes 17 del corriente, a la una P. M., se rematará por el que suscribe, por órden de su capitan, don Roberto Rickaby, con anuencia del señor cónsul de S. M. B. y por cuenta de a quien corresponda, la barca británica

Tycoon,

de 346 t, de rejistro y que carga 550 toneladas de peso, en el estado en que actualmente se encuentra fondeada en esta bahía.

Dicho buque fué construido en Sunderland bajo inspeccion especial, y es actualmente clasificado A. 1. en Lloyds hasta diciembre de 1888; fué revisado y forrado en metal amarillo hace dos años, cuando recibió nuevos palos y vergas; y necesita solamente 130 toneladas lastre para navegar.

Para ver el buque ocurran al capitan Rickaby a bordo, y para el inventario a

JORJE GARLAND,
martillero.

Cólera asiático.

SU PREVENCION, SINTOMAS Y TRATAMIENTO por el DOCTOR RICARDO CANNON.

Acaba de publicarse por la imprenta del Universo. Se vende en la misma imprenta, en las cigarrerías de los Bomberos y Monumento Prat, plaza Rafael Sotomayor, y en las librerías del Puerto y Almendral, al precio de 30 centavos el ejemplar.

609

8.a COMPAÑIA DE BOMBEROS.
ZAPADORES FRANCESES.

De órden del capitan, cito a la compañía para hacer la guardia de policía para hoi 12 a las 5 y media P. M., de uniforme en el cuartel.

El secretario.

Coke

de la afamada marca

Glamorgan Patent.

Tienen en venta

WILLIAMSON, BALFOUR Y CA.

613

Azogue

puesto en cualquier puerto de la costa, ofrecen

WILLIAMSON, BALFOUR Y CA.

613

Avis aux Français.

Toutes les personnes qui ont souscrit dans le but d'établir un Lazaret a l'hôpital français sont priées de se réunir mercredi 12 courant a 9 h ½ du soir, au quartier des pompes françaises, afin de prendre une nouvelle décision.

607 LE COMITÉ.

Teatro de la Victoria.

SOCIEDAD ARTISTICA FRANCESA

bajo la jerencia del señor

A. Castelmary.

JUÉVES, 13 DE ENERO DE 1887.

ULTIMA FUNCION

Y DESPEDIDA DE LA COMPAÑIA

Beneficio de la señorita *Narbonnet*

La tan aplaudida ópera

MIGNON.

Opera lírica en tres actos y cuatro cuadros del célebre maestro A. Thomas.

REPARTO:

Mignon	Mlle. Narbonnet
Philine	Mme. Vallée
Wilhem Meister	Mr. Selrack
Lothario	» Castelmary
Laerte	» Gadihle
Fréderic	» Cot
Jarno	» Augier
Antonio	» Chambly

Comediens, Comédiennes, Bohémiens, Bohémiennes, &.

A las 8 y media en punto.

Aviso.

Se piden propuestas públicas para el remate de los escombros del conventillo situado en la calle de Chillan, perteneciente al Hospital de San Agustin.

Las condiciones se encuentran en la oficina de la administracion, de 9 a 12 del dia, donde pueden consultarse. Las propuestas se abrirán el mártes 18 a las 2 P. M. ante el señor intendente y los interesados que concurran.

Valparaiso, enero 10 de 1887.

613 EL ADMINISTRADOR.

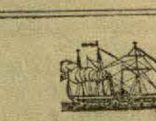

Compagnie Maritime

DU PACIFIQUE.

El vapor

Atlantique

capitan Jouan, saldrá el miércoles 12 en la tarde, para el

Havre

con escala en

Talcahuano, Coronel y Punta Arenas.

Recibe carga y pasajeros.

607 CERVERÓ Y CA., ajentes.

Teatro de la Victoria.

SÁBADO 15 DE ENERO DE 1877.

A LAS 8½ EN PUNTO.

Iroquois Minstrels.

Gran funcion estraordinaria para el sábado 15 del actual ofrecida al jeneroso pueblo de Valparaiso por el *Minstrel troupe* de la fragata de E. U. «IROQUOIS,» cuyo producto será destinado a aumentar los fondos que se emplean para precavernos del flajelo que nos amenaza.

DIRECTOR JENERAL,
H. T. DOYLE.

DIRECTOR MUSICAL,
T. B. SPENDEY.

PROGRAMA.

1.a PARTE.

Obertura.	Orquesta.
Coro.	«Let the hills resound with song.»
Solo coreado.	«Send a loving message.»
Cancion cómica.	«Golden slippers.»
Solo coreado.	«My hearts best love.»
Cancion cómica.	«Golden stairs.»
Solo coreado.	«Come where my love lies dreaming.»
Gran final.	«Desgracia en el ferrocarril.»

2.a PARTE.

Cuarteto.	«See our oars.» «Hail smiling morn.»
Baile zapateado.	
Acto cómico.	«Los sirvientes molestos.»
Cancion característica.	
Iroquois guard.	
Solo para corneta.	
Baile americano.	
Acto cómico.	«La casa de los duendes.»
Canto y baile.	
Transformacion femenina.	

3.a PARTE.

Farsa cómico-musical titulada:

«Un empresario en busca de una especialidad artística.»

Terminando la funcion con el cuadro alegórico:

LA LIBERTAD.
La Diosa de la Libertad.
La marina. El ejército.

PRECIOS.

Palco con cuatro entradas	$ 12.00
Sillon de balcon con entrada	2.50
Luneta con entrada	2.00
Sillon de anfiteatro con entrada	1.20
Silla de id. con id	0.80
Galeria	0.40
Entrada a palco	1.50

NOTA.—Las entradas se espenden en la boletería del mismo Teatro de la Victoria.

609

5.a COMPAÑIA DE BOMBEROS,
BOMBA FRANCE.

De órden del capitan, cito a la compañía para hacer la guardia de policía para hoi 12 a las 5 P. M., de uniforme en el cuartel.

El secretario.

6.a COMPAÑIA DE BOMBEROS.
BOMBA «CRISTÓFORO COLOMBO.»

De órden del capitan, cito a la compañía para hoi miércoles 12 del corriente, a las 11 P. M., con el objeto de hacer la guardia de la ciudad.

Anjel Minetti, secretario.

1.a COMPAÑIA DE BOMBEROS.
BOMBAS «AMERICANA» Y «CACHAPOAL»

De órden del capitan, cito a la compañía para el juéves 13 del corriente a las 11 P. M., para hacer la guardia de la poblacion.

Agustin L. Torres, ayudante.

Para Pisagua

recibe carga hasta el 13 del presente la barca norte-americana

J. G. Pendleton.

PRIMER BUQUE PARA IQUIQUE.

Saldrá el 18 del presente la barca nacional de 318 toneladas

Fortuna.

Por fletes y demas pormenores, véanse con

G. R. GEPP,
608 68, calle Cochrane.

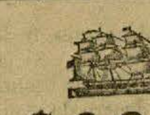

$ 8,000

Se desea tomar la suma de 8,000 pesos mas o menos, moneda corriente de Chile, *ad respondentia* sobre 490 toneladas mas o menos de guano, siendo el cargamento de la barca inglesa

Tycoon

trasbordado a la barca sueca *Amazon*, con destino a un puerto del Reino Unido o del Continente, despues de tocar por órdenes

La referida suma es para pagar los gastos de trasbordo y satisfacer los demas gastos accesorios.

Se reciben propuestas cerradas en el consulado británico hasta las dos de la tarde del viérnes 14 del corriente.

Por demas pormenores, véase al capitan Rickaby a borda, o a

LYON HERMANOS,
608 corredores marítimos.

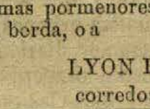

$ 8.000

Wanted the sum of eight thousand dollars more or less current money of Chile, *ad Respondentia* on 490 tons more or less of guano being the cargo of the British Barque

Tycoon

transhipped to the Swedish Barque *Amazon* bound to Queenstow, Falmouth or Plymouth for orders to discharge in a safe port in the United Kingdom or on the Continent between Havre and Hamburg both inclusive.

The aforesaid sum is required to defray the expenses of transhipment, as also to defray other necessary disbursements.

Sealed proposals will be received at the British Consulate until two o'clock of Friday the 14th. instant.

For further particulars apply to captain Rickaby on board, or to

LYON BROTHERS,
608 Ship Brokers.

Cimento Portland

de primera calidad, una pequeña partida, a bordo en la bahía ofrecen

COCKBAIN, ROXBURGH Y CA.

595 h a

UN COCINERO
y Ayudante de Cocinero

se necesita para el lazareto de Viña del Mar. Ocúrrase al Administrador del Gran Hotel Viña del Mar.

Barca británica Coronilla,

DE LONDRES.

Suplicamos a los consignatarios de mercaderías venidas por este buque, se sirvan presentarnos sus manifiestos por menor, a fin de ponerles el visto bueno correspondiente.

Las mercaderías de despacho de playa serán depositadas en los galpones de Aduana, y cesa nuestra responsabilidad una vez desembarcadas.

Los consignatarios se servirán pasarnos nota del peso de sus mercaderías, de la fecha en tres dias, de lo contrario no admitiremos reclamos en nuestras cuentas de descarga.

Valparaiso, enero 10 de 1887.

LYON HERMANOS,
corredores marítimos.

608

SOCIEDAD NACIONAL DE SEGUROS
La Valparaiso.

De conformidad con lo que disponen los estatutos sociales, cito a los señores accionistas a reunion ordinaria para el juéves 20 del corriente mes, a las 3 P. M., en la oficina de la sociedad, calle Arturo Prat, número 98.

E. ESCOBAR,
608 Jerente.

Valparaiso, enero 10 de 1887.

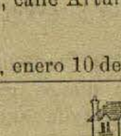

For sale.

Two houses for $ 18,000

producing good interest. At present occupied as stores. Owner going home. Apply to

J. K. FORBES,
Calle Aduana 56.

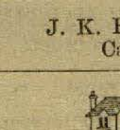

En venta

DOS CASAS EN $ 18,000.

Producen buen interes. Actualmente están ocupadas como almacenes.

Se venden con motivo de viaje del dueño a Europa. Pormenores dará

SANTIAGO K. FORBES,
calle de la Aduana, 56.

Arestizábal y Ca.

53 — CALLE COCHRANE — 53

Ofrecen en venta:

ALMENDRAS del país
PASAS de Elqui
HIGOS del Huasco.

608

Donkey o pescante

A VAPOR, NUEVO

Se vende.

FABRICANTES:—Clark, Chapman & Gurney.

Véase: Calle Blanco, 58.

BROWNELL LEWIS Y CA.

615

Hotel Bellavista

SAN FRANCISCO DE LIMACHE.

Este establecimiento quedará cerrado hasta nuevo aviso.

608 E. LACAQUE.

A venta:

HARINA FLOR marca SAN RAFAEL, Santiago.
HARINA FLOR marca J. FCO. PEREZ, Codegua.

CONAC en cajones
VINOS Medoc
VINOS Borgoña
VINOS Champaña
} Varias marcas.

AGUAS MINERALES de:
Contrexeville
Morny Chateauneuf
La Bourboule
Orreza
Usiage
Eaux Bonnes
Vals
Oriol
Elisabeth
Ste. Marie
Pougues

Em. Lhoste,
414-1-a 70, calle de Cochrane.

Compañia de Diques Flotantes

DE VALPARAISO.

Cito a los señores accionistas de esta Compañía para la reunion jeneral ordinaria que tendrá lugar el viérnes 21 del presente, a las 2 P. M., en la oficina de la Compañía, Avenida Errázuriz, núm. 92.

EL JERENTE.

Valparaiso, 6 de enero de 1887.

615

Bazar Hispano Americano,

TIVOLÁ 107.

Tenemos el gusto de avisar al público, que acabamos de recibir un variado y escojido surtido en casimires para nuestra seccion de sastrería; cuyos ternos podemos hacer con una diferencia de 40% sobre cualquier sastrería, contando para ello con prácticos e intelijentes cortadores.

Facilmente se comprenderá la economía en este ramo, una vez que se vea que él solo compone una parte de nuestros negocios, por cuya razon no hai que exijir de dicho ramo el provecho que los que lo tienen como especialidad, de cuyas ventajas solo goza el consumidor.

611 J. HERRERA T

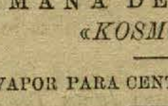

Compañía

ALEMANA DE VAPORES
«KOSMOS.»

VAPOR PARA CENTRO AMÉRICA.

El vapor

Theben

saldrá en derechura para

Centro América,

EL MIÉRCOLES 12 DEL PRESENTE,

en la tarde.

Este vapor recibe carga y pasajeros.

Ofrece una oportunidad para pasajeros a Panamá, Ecuador y Perú.

Por mas pormenores, véanse con

[illegible] Y CA., ajen[illegible] rales.

La Vida Ardiente,

VOLUMEN DE NOVELAS POR

Jacobo Eden.

De venta en la oficina de esta imprenta.

h-a

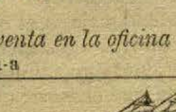

Se necesita fletar

un buque para cargar 1,000 toneladas de guano en Punta de Lobos con destino a Talcahuano.

Ocurran a

CERVERÓ Y CA.

601 h a

Sulfato de Cobre,

DESINFECTANTE EFICAZ Y ECONÓMICO

tienen en venta

COCKBAIN, ROXBURGH Y CA.

591 h a

Banco Nacional

DE CHILE
OFICINA DE VALPARAISO.

Intereses que rejirán en esta oficina desde esta fecha:

Sobre depósitos:

En cuenta corriente y a la vista.. 2 % anual
A plazo fijo de 2 a 6 meses....... 3 » »
A plazo fijo de 6 meses........... 4 » »

A 30 dias de aviso, despues de 2 meses que rijen por depósitos a 6 meses fijos, y pagaderos el 30 de junio y 31 de diciembre.

Sobre avances:

En cuenta corriente bajo contrato, 6% anual con mas la comision de costumbre.

Valparaiso, enero 8 de 1883.

GUILLERMO P. WICKS,
589-1-a Director-Jerente.

Phenicon

POLVO DE ACIDO CARBÓLICO.

Desinfectante seguro

en tra enfermedades contajiosas, en tarros de 750 gramos y de 10 kilógramos.

venden

COCKBAIN, ROXBURGH Y CA.

Y por menor,

DON EMILIO EISELE,
Calle San Juan de Dios.

581-h-a

Compañía de Muelles

Y BODEGAS.

DIRECTORIO.

PRESIDENTE:
Napoleon Peró.

DIRECTORES:
Tobias Diaz
Dionisio Madden
Lorenzo Titus
G. von Bischoffshausen
G. R. Gepp.

DIRECTORES SUPLENTES:
Luis F Puelma
Julio Chaigneau.

ADMINISTRADOR Y SECRETARIO:
J. Ramon Silva.

Oficina: Cochrane, 67.

583-h-a

A venta:

Azogue
Fierro galvanizado
Cimento Portland
Alambre galvanizado, con púas
Clavos cortados
Fierro de todas clases
Aceite de linaza
Zinc en planchas
Hojas de lata,

ofrecen

LAZONBY & CAMPBELL,

Oficina: calle Cochrane, núm 19-F., Barraca: Yungai, núm. 72, Chacabuco, número 91.

479-6-m.

Aviso.

Habiéndose disuelto la sociedad Salas Edwards y C.a, continuarán la misma casa de negocios en Valparaiso

B. EDWARDS Y CA.,
calle de Arturo Prat, núm. 43.

En Santiago

JOSE RAFAEL SALAS,
calle Huérfanos, núm. 24 A.

408-1-a

Remate judicial.

Por acuerdo del señor juez de comercio se ha designado el doce del presente, a las dos P. M., para el remate de una maquinaria de la Fábrica de Velas y Jabon de propiedad de don Enrique Brown.

Las bases y demas antecedentes del remate se encuentran en la secretaría del que suscribe.

Valparaiso, enero 4 de 1887.

CIPIRANO LEMUS,
610-9 p secretario.

La sociedad

MERCANTIL DE JORJE BROWNELL Y CA. existente hasta la fecha en esta plaza, cesa hoi por cumplimiento de término. Sus socios han formado una nueva sociedad bajo la firma de

BROWNELL, LE [illegible]

que rejirá desde el 1.° de enero de 1887, continuándose los negocios de la casa fenecida sin mas alteracion.

Valparaiso, diciembre 31 de 1886.

JORJE BROWNELL Y Ca.

637

Se piden propuestas.

La I Municipalidad de Chañaral, en sesion de 3 de noviembre, acordó contratar un empréstito por cuatro mil pesos, que se invertirán en comprar la casa que actualmente ocupa, con las siguientes condiciones:

Abonar a los prestamistas la suma de un mil pesos anuales e interes correspondiente, pagaderos por semestres vencidos, reservándose la Municipalidad el derecho de amortizar mayor cantidad, siempre que lo crea conveniente. En garantía de la obligacion contraida, la Municipalidad hipotecará el mismo edificio que compra.

Habiendo sido aprobado este acuerdo por el Supremo Gobierno, con fecha 18 de noviembre último, se piden propuestas, las que se abrirán el 30 de enero próximo, en la sala de la gobernacion de Chañaral, previniéndose que será preferida aquella de las propuestas que fije menor tasa de interes.

Chañaral, diciembre 21 de 1886.

FRANCISCO J TELLEZ.
WALDO L. GONZALEZ U.

592 1 m

Se venden

Y SE ARRIENDAN

sitios en diversos puntos de la poblacion, con casas o sin ellas y a precios ventajosos y condiciones cómodas para el pago.

Para tratar: calle de Blanco, núm. 166.

590-6-m

AVISOS ECONOMICOS

TENEDOR DE LIBROS PRACTICO Y CON BUEnas referencias se ofrece. Verse con Alfredo Betteley, Cochrane, 94, y Clave, 71. 607

SE ARRIENDA UN SALON ESPACIOSO EN LA calle del Teatro y una pieza grande en el callejon del lado. Ocurran San Juan de Dios, 64. 610

SE ARRIENDAN PIEZAS PARA CABALLEROS en casa de señora respetable, en altos o bajos, con o sin pension, con o sin muebles, calle de Rodriguez, número 52. 607

A LOS ARQUITECTOS Y CONSTRUCTORES DE Valparaiso.—En vista de la mala calidad de la arena que se emplea jeneralmente en las construcciones de esta ciudad, aceptando como tal el ripio mezclado con tierra gredosa que estraen de los cauces, aviso a los constructores que desde esta fecha puedo entregar arena del estero de Viña del Mar, *cuarzo puro*, libre de materias que la hagan inadecuada para trabajos de albañilería, puesta en carros del ferrocarril en la estacion de Viña del Mar, en el ramal de Bellavista o al pié de las obras.

Precio módico y convencional segun cantidad.

Pormenores, calle de Valparaiso, número 51, Viña del Mar.—*José Jeria.* 607

PULSERA DE ORO, CON MONOGRAMA L. A., se ha perdido. Se da buena gratificacion a quien la entregue, calle Circo, 66. 607

SE VENDEN Y ARRIENDAN PISOS EN EL cerro de los Rodriguez. Se da la piedra y la tierra. Para tratar, verse con don Fabian Rodriguez. 609

SE ARRIENDA UNA CASITA EN LA CALLE DE Elías, número 255. Tratar, plazuela de San Francisco, número 82. 614

TERRENOS EN MIRAMAR Y VIÑA DEL MAR, el metro cuadrado desde $ 1.00 para arriba, tien en venta Teodoro Lowey. 596-ha

DOS ALMACENES GRANDES SE ARRIENDAN en el centro de Viña del Mar. Sus construcciones por completo de cal y ladrillos no prestan cuevas a lauchas menos a ratones. Ofrecen habitaciones para pequeñas familias. Cánon, 45 pesos cada uno. Ocurran a Teodoro Lowey. 588-ha

PARTOS Y ENFERMEDADES DE NIÑOS, DOCtor Gacitúa. Maipú, 120. 553-3 m

SOLO PAGADOS AL RECIBIRLOS SE ENTRErán para embarque los cajones para pasas, vinos, fideos, palos para escobas, etc. que se pidan en la Fábrica Central calle Chacabuco 150. 609

ENFERMEDADES DE SEÑORAS. — CONSULtas especiales en el gabinete del doctor Arnao, de doce a tres. Calle del Circo núm. 52. 408-1 año

ANTONIO JOAQUIN RAMOS, AJENTE Y COmisionista. Prat 115 43 1 año

AVISOS REPETIDOS.

Banco de Santiago

ESTABLECIDO EN 1834.

Capital suscrito ... $ 10.000,000
Capital pagado 2.815,000

Jira letras sobre Lóndres y Paris.

Y en Chile sobre

Valparaiso
San Felipe
Quillota
Talca
Cauquenes
Chillan y
Concepcion

443-1-a R. E. SANTELICES, jerente.

Banco Hipotecario.

Intereses vijentes sobre depósitos:

A la vista.................... 2% anual.
A plazo de 3 a 6 meses.... 4 » «
A plazo fijo de 6 meses... 5 » »

A 30 d aviso despues de 2 meses 5 % anual capitalizándose los intereses semestralmente

SECCION DE AHORROS.—5% anual y participacion de cinco por ciento sobre las utilidades del Banco, capitalizándose los intereses y participacion en 30 de junio y 31 de diciembre.

CONSEJO DIRECTIVO.—Delegado del Supremo Gobierno: don J. de D. Arlegui.—Consejeros: señores C. G. Huidobro, G. Lyon, A. Solari, A. del Rio, G. von Bischoffshausen, L. M. Cerveró F. H Rodriguez Cerda.

Valparaiso, julio 1.° de 1886.

F. H. RODRIGUEZ CERDA,
442-1-a. Director-jerente.

Fernandez e Infante.

JOAQUIN FERNANDEZ B. Y JAVIER INFANTE.

Escritorio: Huérfanos, 44 C.

Ajentes de seguro sobre la vida y contra incendios y riesgos marítimos.

Unicos ajentes de las haciendas de «Las Condes» y «Santa Rita.»

Se encargan de la compra y la venta de acciones, bonos, propiedades, etc., de la colocacion de dinero y de la conversion de deudas.

Anticipan fondos.

Venden constantemente vinos de acreditadas marcas, del país y estranjero, licores, aguas minerales, té, café y cigarros de la Habana de las fábricas principales.

Reciben órdenes sobre Lóndres, Paris, Madrid, Nueva York y Habana, y atienden con puntualidad las que se les den de provincias.

Referencias:—Señores Pedro Fernandez Concha y Domingo Fernandez Concha.

550-1-a

Vinos, Vinos.

Francisco Bettancourt

tiene constantemente en venta a precios sin competencia:

VINOS BURDEOS de uva francesa.
ID. SECO.
ID. DULCE.
AGUARDIENTES de Aconcagua, garantidos de uva moscatel e italia.
CHACOLIES blanco moscatel.
ID tinto y blanco comun.
CHICHA-champaña embotellada.
Id comun id
Y muchas otras clases de licores.
QUESOS chanco de superior calidad.
ID ingles (imitacion.)
ID suizo (id.)
MANTEQUILLA fresca.
TABACOS de todas clases.
Y toda clase de frutos del país.

Calle de Yungai, núm. 290.

562-1-m

La República.

Compañía Chilena de Seguros contra Incendios y Riesgos Marítimos.

DIRECTORIO. — Arlegui J. de D., Bischoffshausen J. von, Cerveró J., Lyon G., Maldini A., Peró N., Rodriguez Cerda F. H.

F. H. RODRIGUEZ CERDA,
administrador.

Oficina, Valparaiso, Prat, 103.

482-1-a

Tabaco sin igual.

La Constancia

GRAN REBAJA DE PRECIOS
en sus Tabacos picados, en rama y empaquetados.

Esta fábrica a vapor elabora toda clase de tabacos y los vende a precios sin competencia.

Ofrece al comercio y a los proveedores de minas, tabacos picados a máquina en punto de hacer cigarrillos, hasta. ...... $ 12 qq.

Id. en rama, hasta	10 »
Cigarros puros, La Maravillaa	50 mil
Id. id. La Constancia a	30 »
Id. id. La Novedad a	25 »

Y muchas otras clases a precios reducidos.

Cigarros de papel, para negocio, a 20 y 40 atados por pesos.

Y muchas otras clases superiores.

Tabacos para capas de puros y moldes para id.

Calle de Chacabuco, números 281 a 291, y Merced números 77 y 79.

FRANCISCO BETTANCOURT.

Pascual Carcasson,

AJENTE COMISIONISTA,
COQUIMBO.

Se encarga de embarques y desembarques, recepcion y despacho de buques y toda clase de despachos de aduana.

552-1-a

Aceite de linaza

DEL PAIS

la mejor clase, enteramente puro,

COCIDO.............. $ 1.50 galo
CRUDO................ » 1.45 »

VENDEN

WILLIAMSON BALFOUR Y CA.,
Calle de Blanco, núm. 134.

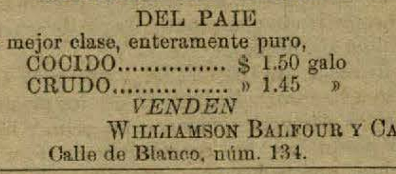

Fábrica

DE COLCHONES DE RESORTES.
NUEVO SISTEMA.

Buenos, sencillos, limpios y bien aireados, pudiéndose colocar en cualquier clase de catres.

Se toman las medidas del largo y ancho adentro y en las partes mas angostas del catre, si es marquesa: en catre de fierro o bronce, el largo y ancho.

Precios sin competencia. Se reciben órdenes de toda la república y estranjero.

Calle San Juan de Dios, 96-C, Valparaiso.

530 3-m. Fco. FAURE.

Botica sucursal

De la del Vino de la vida.

ENTRADAS:

Victoria, núms. 28-30—Independencia, 19 A.

ESPECIFICOS.	PERFUMERIA
Aguas minerales	Aguas aromáticas
	Esencias finas
Cápsulas diversas	Jabones escojidos
Drageas surtidas	Polvos de arroz surtidos
Jarabes medicinales	Leches y cremas para la cara
Píldoras de todas clases	Pomadas y cosméticos
Pastillas pectorales	Aguas y pomadas para el pelo
Gránulos surtidos	Tintes y polvos para el pelo
Vinos tónicos	Aguas, elíxires, polvos y pastas dentríficas
Inyecciones curativas	Preparados especiales para la caspa, paños, pecas y espinillas
Unturas medicinales	
Ungüentos y pomadas	Perfumería surtida en cajas.
Jabones medicinales	

APARATOS.	UTILES DE TOCADOR.
Aparatos para aguas gaseosas	Espejos surtidos
	Esponjas finas
Aparatos para fracturas	Esponjas para baños
Aparatos para inhalaciones	Cepillos para las uñas
Aparatos para irrigaciones	Cepillos para los dientes
Aparatos para irrigaciones nasales	Cepillos para la ropa
Aparatos para sordos	Cepillos para sombreros
Aparatos y pesarios para el útero	
Estetoscopos para exámen del corazon	Cepillos para polvos de arroz
Termómetros clínicos y para baños	Cajas cristal para polvos
Lactómetros o pesa-leches	Cajas cristal para cepillos
Escarificadores para ventosas	Enseres de lavatorio
Urinómetros o pesa-orina	Atomisadores.

484-1-a

Harina

marca RIESCO,

en sacos de 46 y 23 kilógramos, tiene constantemente a venta

S. A. RIESCO.
308-1-a Prat, núm. 95.

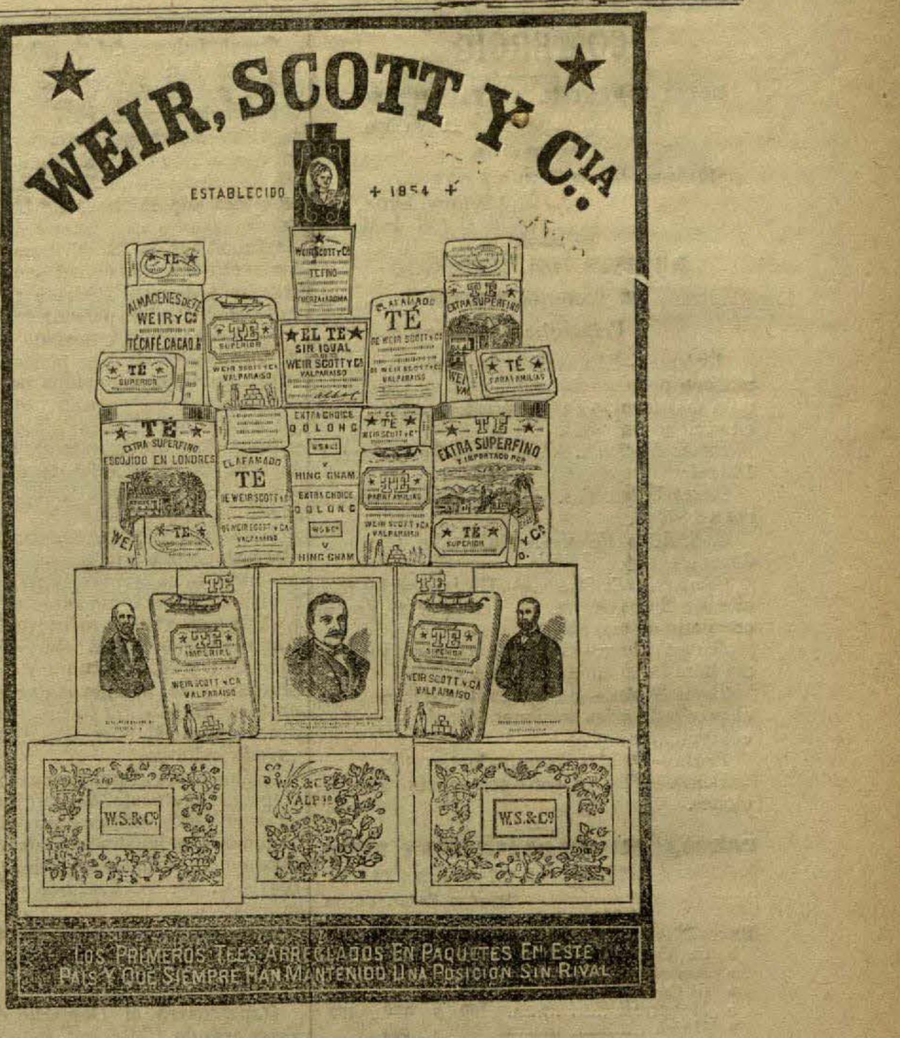

TE

DE

WEIR, SCOTT Y CA

RECONOCIDOS COMO EL MEJOR.

Es el mas antiguo y conocido en Chile.

ES EL MEJOR VALOR A SU PRECIO.

Es inmejorable por su aroma y calidad.

Tiene mas consumo que todas las otras marcas.

UNA PRUEBA ES SUFICIENTE PARA CONOCER SU SUPERIORIDAD.

Solicitamos la comparacion.

WEIR, SCOTT Y Ca.,

VALPARAISO.

MARCA COMERCIAL REJISTRADA

LA ESTRELLA COLORADA.

BANCO NACIONAL DE CHILE.

Valparaiso, enero 11 de 1887.

En conformidad con los Estatutos, se cita a los Accionistas a Junta jeneral ordinaria que tendrá lugar el viérnes 21 del presente, a las dos de la tarde, en el salon del Banco.

GUILLERMO P. WICKS,
Director-Jerente.

BANCO DE VALPARAISO.

Conforme a lo dispuesto en el artículo 46 de los Estatutos, cito a los accionistas de este Banco a junta jeneral ordinaria para el viérnes 21 del corriente, a las 2 P. M. en el salon de la oficina de Valparaiso.

Valparaiso, enero 11 de 1887.

RAFAEL LARRAIN.
Presidente del Banco.

BANCO DE VALPARAISO.

En cumplimiento de lo dispuesto en el artículo 51 del reglamento jeneral del Banco, el rejistro de transferencias de acciones permanecerá cerrado desde el 14 al 21 del presente inclusive.

BANCO HIPOTECARIO.

Seccion de Ahorros.

OFICINA, CALLE A. PRAT, NUMERO 103.

Esta seccion tiene por objeto fomentar la economía entre la jente de escasa fortuna, principalmente entre los empleados, obreros, etc., etc.

Para manifestar la importancia del ahorro se agrega a continuacion una tabla demostrativa del producido de los depósitos, acumulados los intereses durante 25 años, **sin que esto implique obligacion alguna de parte de los depositantes de efectuar imposiciones por dicho término.**

Debe tenerse presente que habiéndose desarrollado las operaciones de la tabla con solo acumular los intereses de cinco por ciento anual, **los capitales o producidos habrán de ser forzosamente mayores,** si se agrega la participacion de cinco por ciento que concede el Banco a los depositantes de esta seccion, rata por cantidad, sobre las utilidades líquidas de sus operaciones en cada semestre.

Imposiciones mensuales.	Capital a los 25 años.	Imposiciones anuales.	Capital a los 25 años.
$ 10	5,934.48	$ 100	5,015.06
» 15	8,901.72	» 200	10,030.12
» 20	11,868.96	» 300	15,045.18
» 25	14,836.20	» 400	20,060.24
» 30	17,803.44	» 500	25,075.30
» 35	20,770.68	» 600	30,090.36
» 40	23,737.92	» 700	35,109.42
» 45	26,705.16	» 800	40,120.48
» 50	29,672.40	» 900	45,135.54
» 100	59,344.80	» 1,000	50,150,06

482-1año

"De Nederlanden"

(PAISES BAJOS)
COMPAÑIA
De Seguros Contra Incendios.
UTRECHT, Holanda
Establecida en 1845.

El infrascrito ha recibido plenos poderes para la representacion de est compañía.

J. M. WHITE. Cochrane. 60

598 h a

DWARDS H.NOS.

VALPARAISO, Prat, 59 — SANTIAGO, Huérfanos, 44½.

COMPRAN Y VENDEN

ACCIONES, BONOS,

propiedades urbanas y rústicas, colocan dinero a interes con hipotecas, etc.,etc.

448-1-a

Propiedades en venta

Una gran casa comercial en la calle de Maipú, en 35,000 pesos.

2 casas y un sitio en la calle de Elías, en 7,000 pesos.

4 casitas en la quebrada de San Agustin, en 6,000 pesos.

1 fundito de 50 cuadras en Olmué, en 13,000 pesos.

3 casas en la calle de la Independencia, en 38,000 pesos.

1 casa en la misma calle, en 30,000 pesos.

Varias casas en el cerro Alegre, desde 9 hasta 32,000 pesos.

2 casas nuevas en la calle del Retamo, en 500 pesos.

1 casa en el cerro de la Merced, en 10,000 pesos.

1 casa en el mismo cerro, en 3,000 pesos.

1 sitio en Santa Elena, en 800 pesos.

1 sitio cerca de la nueva Escuela Naval, en 1,350 pesos.

1 casa y sitio en el mismo cerro, en 3,500 pesos.

1 quinta en Santa Elenna en 3,500 pesos.

1 quinta en Viña del Mar, en 16,000 pesos.

Por mas pormenores, ocurran a la oficina del infrascrito, de 3 a 5 P. M., calle A. Prat, número 14.

J. B. MANNHEIM.

346-1-a

Frutas y Legumbres

EN CONSERVA

de la acreditada marca

Osvaldo Perez S.

Vende por cajones con 4 docenas de tarro de 2 libras, acondicionados para embarque.

OSVALDO PEREZ SANCHEZ,
Santiago.

Ajente en Valparaiso:
GUSTAVO A. OELCKINGER, Cochrane, 59

471-1-a

Teatro Odeon.

TANDAS TODAS LAS NACHES.

1.a tanda a las ocho y media.
2.a id a las nueve y media
3.° id a las diez y media

Swinglehurst & Co

CASA INGLESA ESTABLECIDA EN 1858

FIERRO galvanizado, acanalado y liso.
FIERRO en barras, planchas, sunchos.
ACERO para cinceles y para minas.
BALDES galvanizados—Tiza molida.
LADRILLOS de fuego y escoria
CLAVOS CORTADOS americanos
CIMENTO PORTLAND, A ewcusa White Bros.
FIERRO en lingotes, núms. 1 y 3, Monkland.
HOJAS DE LATA, PINTURAS Y ACEITE LINAZA.
ZINC en planchas.

Oficina y barraca: 65, Chacabuco, y Yungay, núm. 48.

SWINGLEHURST Y CO.

535 1 a

LA PACIFICO,

Compañia Chilena
DE SEGUROS CONTRA INCENDIOS Y RIESGOS MARÍTIMOS.

Capital autorizado .... $ 10.000,000
Capital suscrito................ 3.000,000

DIRECTORIO.—J. T. RAMOS, D. CARSON, R. LYON, A. A. PLOTNER, A. STUVEN, P. A. MC KELLAR Y E. EDWARDS.

Jerente. J. M. S. SAVERNEY.

97-1-a Oficina, Valparaiso, Prat 76.